

© 2013 Inaw/Geosistemas SRL  
Image © 2013 DigitalGlobe

Google earth



# CAPITAL FEDERAL



# FOTO AEREA



# INFORMACION BASE - CURVAS DE NIVEL





**Pelli Clarke Pelli  
Canada Corp**  
Architects  
1100 North West Tower One  
1040 Avenue of the Stars  
Metairie, Louisiana 70002-2298  
Tel: +1 504 885 4500

**SANCO MACRO**  
Constructora  
Buenos Aires, Argentina  
Tel: +54 11 4386 5271

**VIZORA**  
Desarrollador  
Av. Dorrego 1000, P.O. Box 52400, Mar del Plata, Buenos Aires, Argentina  
Tel: +54 0223 4886 6271

**X**  
Estructura de Oros  
&  
Tel: X

**GSA & Asociados**  
Desarrollador  
Av. Montevideo 2402 / 118  
Buenos Aires, C. 1080AAI, Argentina  
Tel: +54 11 4371 5047

**Alberto H. Fainstein S.A.**  
Ingeniería Estructural  
Alvear 1000 de Surty 702  
1200 Buenos Aires, Argentina  
Tel: +54 11 4702 5380

**Flock + Kurts**  
Arquitectos  
210 2th Avenida  
New York, NY 10014  
Tel: +1 212 633 6400

**ALT Limited**  
Asesor de Área Comercial  
Suite 2025, 44 Victoria Road  
Metairie, Louisiana 70002  
Tel: +1 504 885 4500

**MX polsojo**  
Asesor de Urbanismo  
C/ Oligorio 504 - 1000 A  
Cordoba, Buenos Aires, Argentina  
Tel: +54 11 4702 5380

**X**  
Asesor de Normación  
&  
Tel: X

---

El presente documento es propiedad de Pelli Clarke Pelli Canada Corp. No se permite su reproducción, distribución o uso sin el consentimiento escrito de Pelli Clarke Pelli Canada Corp.

Los dibujos, especificaciones, planos, detalles y modificaciones autorizadas de Pelli Clarke Pelli Canada Corp. en el proyecto de este edificio, no forman parte de este documento y pueden ser modificados, anulados o reemplazados sin previo aviso. Este documento constituye un contrato que no tiene efecto legal si no es aprobado por el organismo competente de la jurisdicción del edificio.

© Copyright 2011 Pelli Clarke Pelli Canada Corp.

---

**Título:**  
**ANÁLISIS DEL SITIO - TBM**

**Fecha:** 28-FEB-12 **Revista:**

**Etiquetas:** 40520 **Proyecto:** A-1124

**Número de Plano:**  
**L-0011**

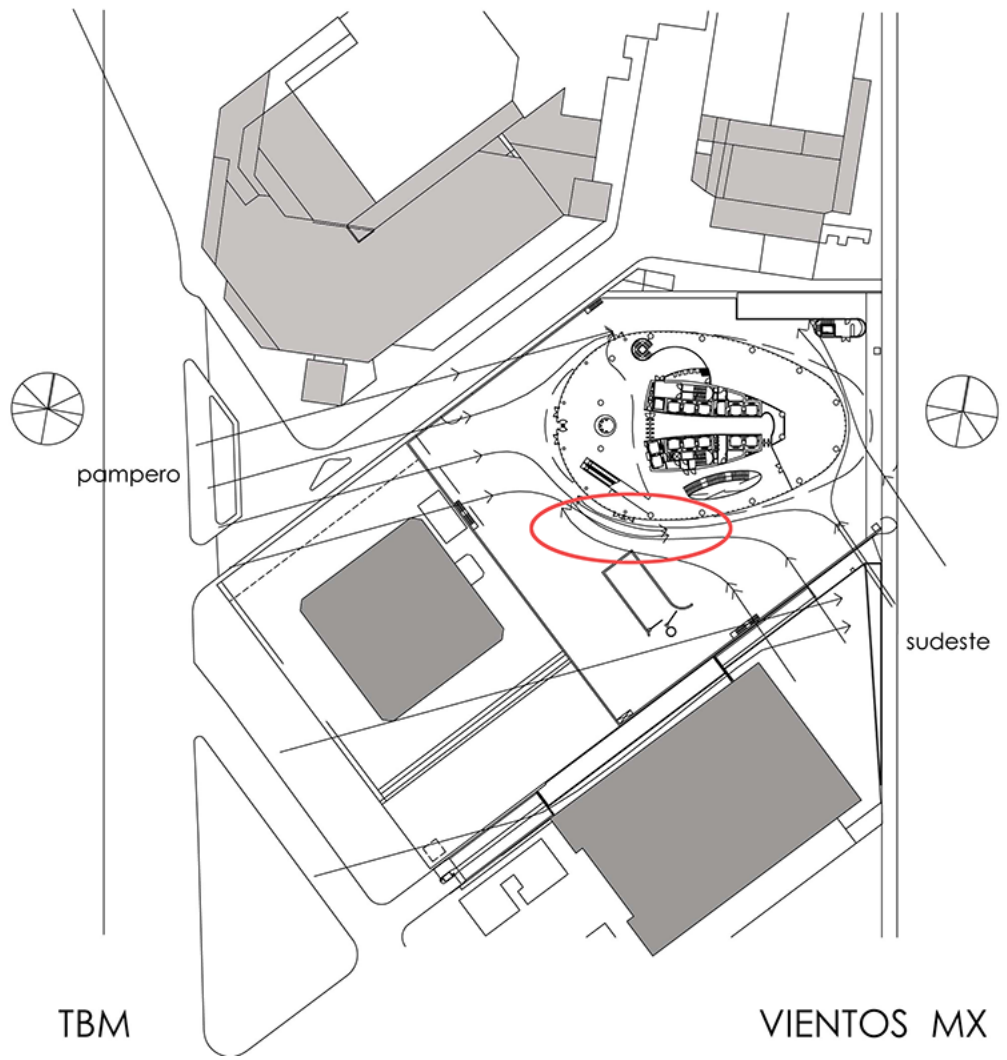
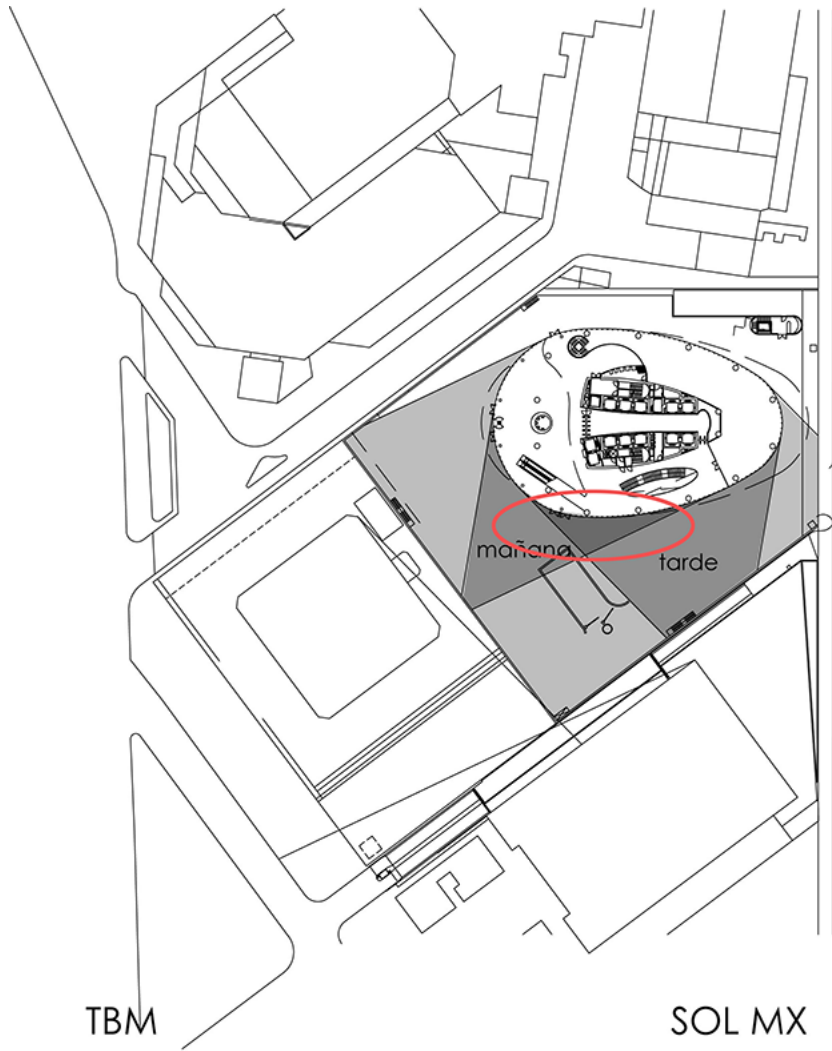



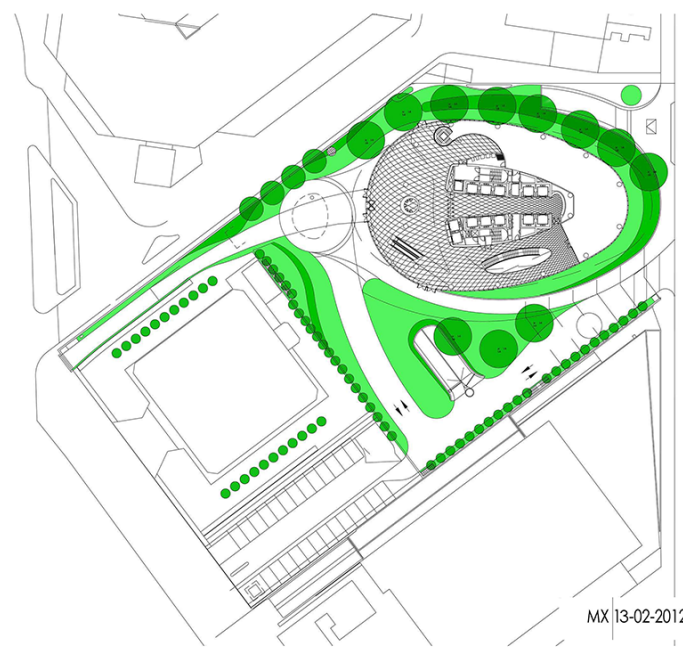
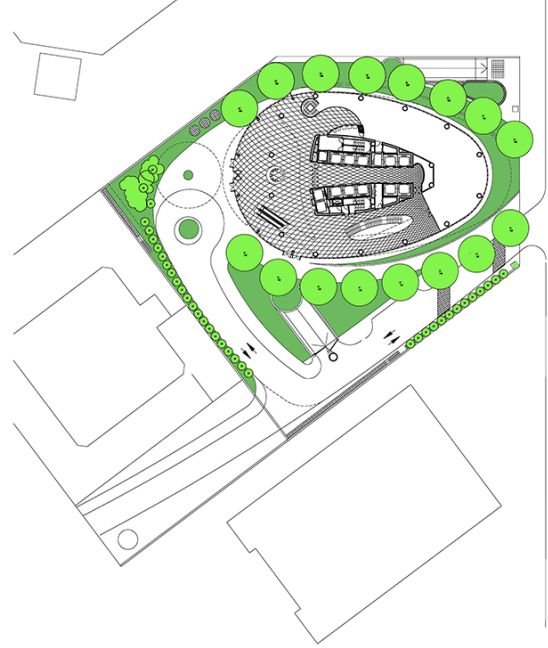
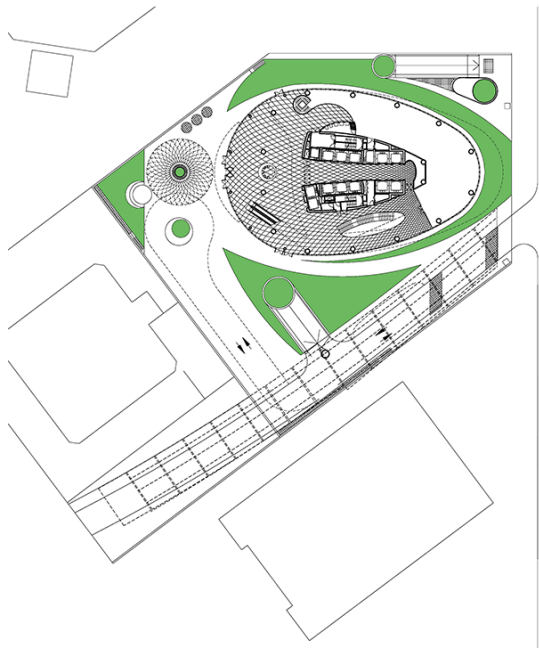
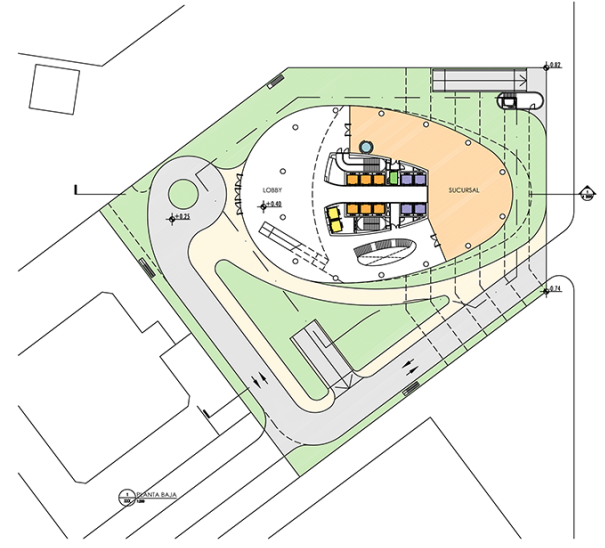
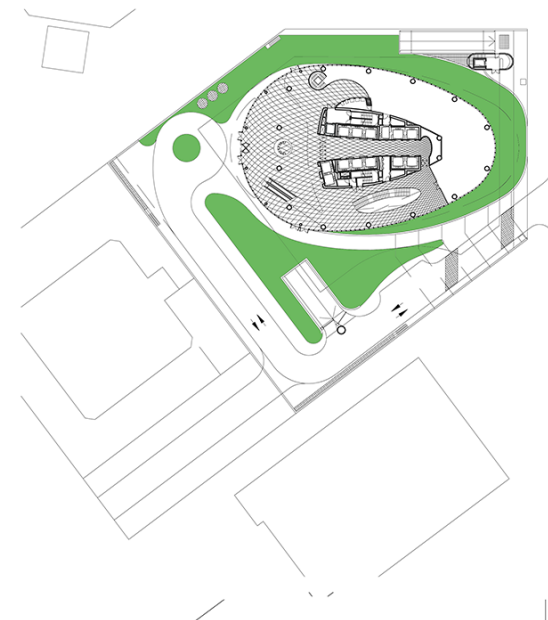
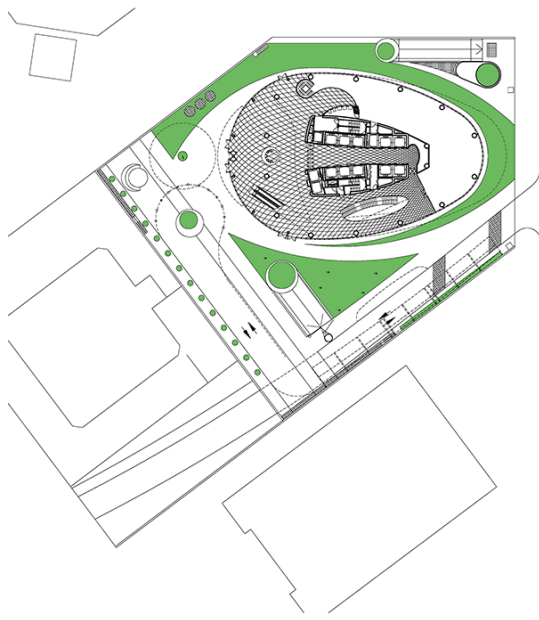

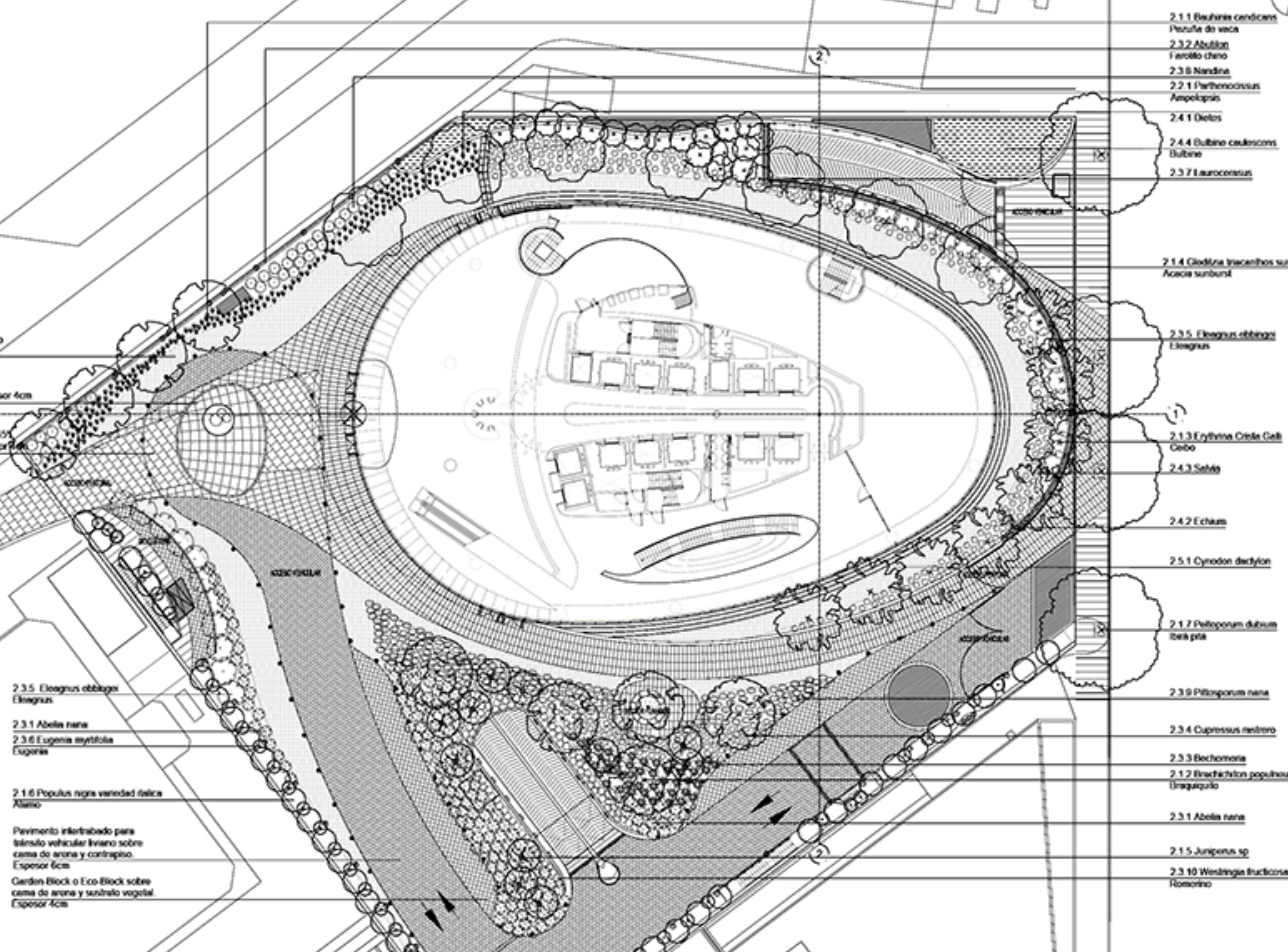

- 2.1.1 *Buxus cordata*  
Seto de veda
- 2.3.2 *Abutilon*  
1 acollo chino
- 2.3.6 *Nandina*
- 2.2.1 *Parthenocissus*  
*Ampelopsis*
- 2.4.1 *Dios*
- 2.4.4 *Subina californica*  
*Silene*
- 2.3.7 *Laurocassia*
- 2.1.4 *Gleditsia trancana* subbun.  
*Acacia subbun.*
- 2.3.5 *Elaeagnus oblonga*  
*Elaeagnus*
- 2.1.3.1 *Yuccina Citela* Geli  
*Cubo*
- 2.4.3 *Setia*
- 2.4.2 *Echium*
- 2.5.1 *Cynodon dactylon*
- 2.1.7 *Populus alba*  
*Beth pla*
- 2.3.9 *Populus nana*
- 2.3.4 *Capparis medora*
- 2.3.3 *Baccharis*
- 2.1.2 *Bractachylon populinum*  
*Urugayulo*
- 2.3.1 *Abelia nana*
- 2.1.5 *Juniperus sp.*
- 2.3.10 *Wendlingia fruticosus*  
*Honorio*

Pavimento intertrabado para tránsito vehicular bituminoso. Espesor 6cm

Marmol travertino corto al agua  
 Módulo aprox. 1.00 x 0.70m. Espesor 4cm

Marmol travertino corto a la vista a 45°  
 Módulo aprox. 0.70 x 0.70m. Espesor 4cm

2.3.5 *Elaeagnus oblonga*  
*Elaeagnus*

2.3.1 *Abelia nana*

2.3.6 *Eugenia myrtifolia*  
*Eugenia*

2.1.6 *Populus nigra* variedad *delica*  
*Aliso*

Pavimento intertrabado para tránsito vehicular bituminoso sobre cama de arena y contrapiso. Espesor 6cm

Garden Block o Eco-Block sobre cama de arena y sembrado vegetal. Espesor 4cm





Eleagnus ebbingei  
 Russian olive  
 Abelia nana  
 Eugenia myrtifolia  
 Eugenia  
 Populus nigra var.italica  
 Lombardy Poplar

Dietses - Wild lily  
 Nandina domestica  
 Abutilon  
 megapotamicum  
 Bauhinia candicans  
 Bull-hoof  
 Vegetated Roof  
 Laurocerasus  
 Gleditzia triacanthos  
 inermis - sunburst  
 Honey locust  
 Parthenocissus  
 Ampelopsis  
 Grass - Cynodon dactylon  
 Eleagnus ebbingei  
 Russian olive  
 Erythrina Crista Galli  
 Ceibo  
 Salvia guaranitica  
 Black and blue sage  
 Echium fastuosum  
 Pittosporum tobira nana  
 Juniperus communis  
 Brachichiton populneum  
 Kurrajong  
 Boschoeneria - Yuccoides  
 Abelia nana  
 Westringia fruticosa  
 Grey box  
 Juniperus chinensis  
 Chinese juniper





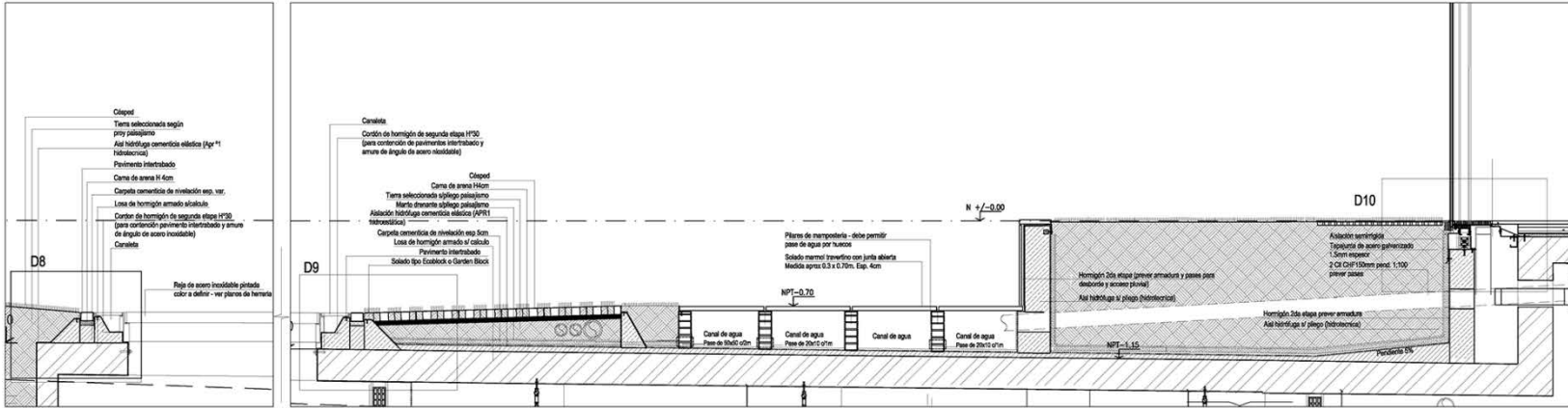

Macro

Arquitectos S.A.

vizora

Desarrollador

Ave. Dorrego 2300, 1º Piso 5160073 Montevideo

**Pelli Clarke Pelli**  
**Canada Corp**

1300 Pungy & Wipac Tower One  
1300 Upper Middle Street  
Hortley, Nueva York, Estados Unidos

**G3M**  
Gerente de Proyecto y Construcción

Ave. Dorrego 2300, 1º Piso 5160073 Montevideo

**Ing. Gustavo Maquiniain**  
Ejecutor de Obra

Ave. Dorrego 2300, 1º Piso 5160073 Montevideo

**GSA & Asociados**  
Arquitecto local

Ave. Cordero 1002, 1º P. A.  
Buenos Aires, Argentina

**Alberto H. Feinstein S.A.**  
Arquitecto

Avenida Alvear 1810, 70  
1107 Buenos Aires, Argentina

**WSP - FLACK + KURTZ**  
Ingenieros AEP 1010

8127th Avenue  
New York, NY 10014

**AIT Limited**  
Mesa Cuatro

Suite 2020, 1st Thomas Road  
Kuala Lumpur, Hong Kong

**Studio Zigzag**  
Arquitectos

Dorrego 2300, Apto 8  
4100 Buenos Aires

**Lerch Bates**  
Medios de Transporte Arquitectos

5289 South Lincoln Street, Suite 305  
Chicago, Chicago 60637, U.S.A.

**Estudio Ginberg**  
Ingenieros Termostatación

Grta. 1101, 1º P. A.  
1107 Buenos Aires, Argentina

**Estudio Labania**  
Ingenieros Termostatación, Aire Acondicionado

1475 Av. Corrientes  
1107 Buenos Aires, Argentina

**Estudio Mackinlay Vignaroli**  
Ingenieros Termostatación y C.A.

Taba Buenos Aires, Argentina

**MX Paisaje**  
Arquitectos

1645 Marlene, Buenos Aires, Argentina

**Ing. Alejandro J. Molina**  
Medios de transporte - Aire acondicionado

Medios de transporte - Aire acondicionado

1107 Buenos Aires, Argentina

© Copyright 2012 Pelli Clarke Pelli  
Canada Corp.

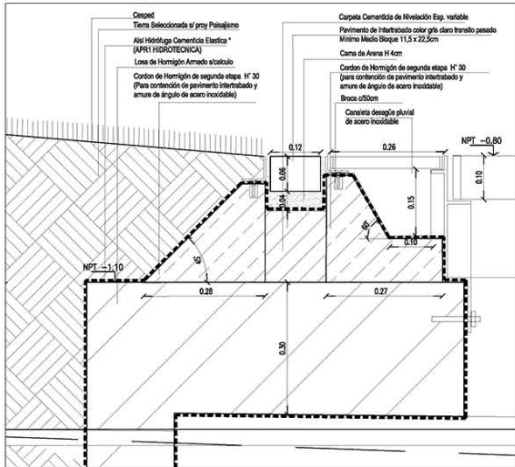

DETALLE 8

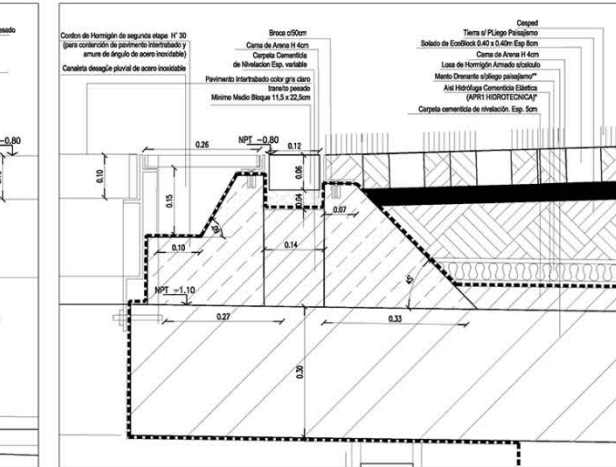

DETALLE 9

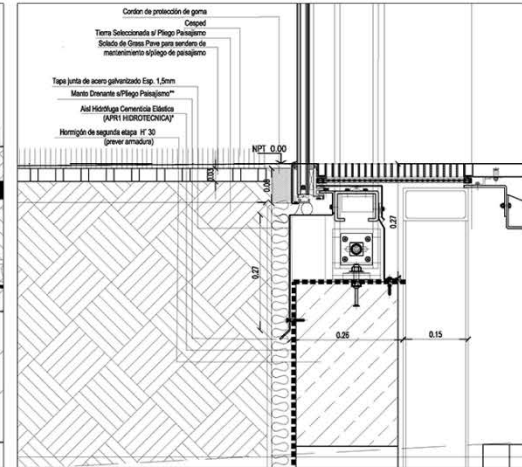

DETALLE 10

**Nota:**

**VER UBICACIÓN DE DETALLES EN PLANO DE ALBAÑILERÍA**

Todo revestimiento de mármol travertino cuya colocación sea horizontal debe ser ejecutado con piezas de corte al agua.

Todo revestimiento de mármol travertino cuya colocación sea vertical debe ser ejecutado con piezas de corte a la veta.

\*Membrana elastica tipo:

APRI HIDROTECNICA ARGENTINA:

0,5ts de sellador + red multidireccional + membrana líquida APRI: 2,2kg/m2 + Hidrotech 2,5kg/m2

\*\*Manto Drenante.

Paquete drenante compuesto por membrana drenante tipo PLUSDREN S h=36mm de CORIPA S.A.más membrana drenante tipo MACDRAIN TD de Macalferi. Espesor aprox. 4cm

**Detalle de Solados - 08/09/10**

Fecha: 19-02-15 Escala: 1:20 / 1:5

Brigada: Proyecto: A-1104

Versión de Plano:

L-4033





Representador:  
**Pelli Clarke Pelli  
 Canada Corp**  
 Arquitectos  
 1100 Park Avenue North Suite 1100  
 1100 Upper Middle Road  
 Montreal, Quebec H3B 2Y6  
 Montreal, Quebec H3B 2Y6

G3M  
 Ingenieros de Estructuras y Construcción  
 Av. Dorrego Sur 7000 - P.O. Box 648731 Montevideo  
 P.O. Box 648731 Montevideo  
 Montevideo, Uruguay

Ing. Gustavo Moquinain  
 Ingeniero de Obras  
 Av. Dorrego Sur 7000 - P.O. Box 648731 Montevideo  
 P.O. Box 648731 Montevideo  
 Montevideo, Uruguay

GSA & Asociados  
 Arquitectos  
 Av. Uruguaya 3402 / 1A  
 Buenos Aires C1125AAJ, Argentina

Alfredo N. Feinstein S.A.  
 Ingeniería Estructural  
 Av. Bonaerense 3000 - 300  
 100 Buenos Aires, Argentina

WSP + FLACK + KURTZ  
 Ingenieros de Estructuras  
 Avenida Libertador 162 - 1602  
 1170 Montevideo, Uruguay

ATI Limited  
 Ingresados  
 Suite 2023, 14 Avenida Bonaerense  
 Montevideo, Uruguay

Studio Zigzag  
 Arquitectos  
 Bonaerense 3400 - 3400  
 1100 Montevideo, Uruguay

Lerch Bates  
 Ingenieros de Estructuras - Diseño Conceptual  
 1000 South 10th Street, Suite 300  
 Littleton, Colorado 80120, USA

Estudio Ginzberg  
 Ingenieros de Estructuras  
 Calle 10, P.O. Box 11200 - 11200  
 1100 Montevideo, Uruguay

Estudio Labonia  
 Ingenieros de Estructuras, Obras e Instalaciones  
 Calle 1420  
 1420 Buenos Aires, Argentina

Estudio Macchiñay Vignarelli  
 Ingenieros de Estructuras y O.B.  
 Avenida Bonaerense 3000  
 1000 Buenos Aires, Argentina

MX Paisaje  
 Paisajistas  
 Calle 1470  
 1480 Montevideo, Uruguay

Ing. Alejandro J. Molina  
 Ingeniero de Estructuras - Asesor General  
 Av. La Plata 533  
 C1333AAC Montevideo, Uruguay

No.	Fecha	Revisión

Este documento, especificaciones, planos, dibujos y demás documentos que forman parte del proyecto, quedan reservados a los autores de los mismos y a los autores de los planos de obra. No se permite su reproducción, total o parcial, ni su uso para fines distintos a los expresamente autorizados por los autores de los mismos. El presente documento es propiedad intelectual de los autores de los mismos. No se permite su reproducción, total o parcial, ni su uso para fines distintos a los expresamente autorizados por los autores de los mismos. El presente documento es propiedad intelectual de los autores de los mismos. No se permite su reproducción, total o parcial, ni su uso para fines distintos a los expresamente autorizados por los autores de los mismos.

Copyright 2015 Pelli Clarke Pelli  
 Canada Corp.

Título:  
 Detalle de Solados - D20/D21

Fecha: 19-02-15      Escala: 1:20 / 1:5

Antigua:      Proyecto: A-1104

Número de Plano:  
 L-4007

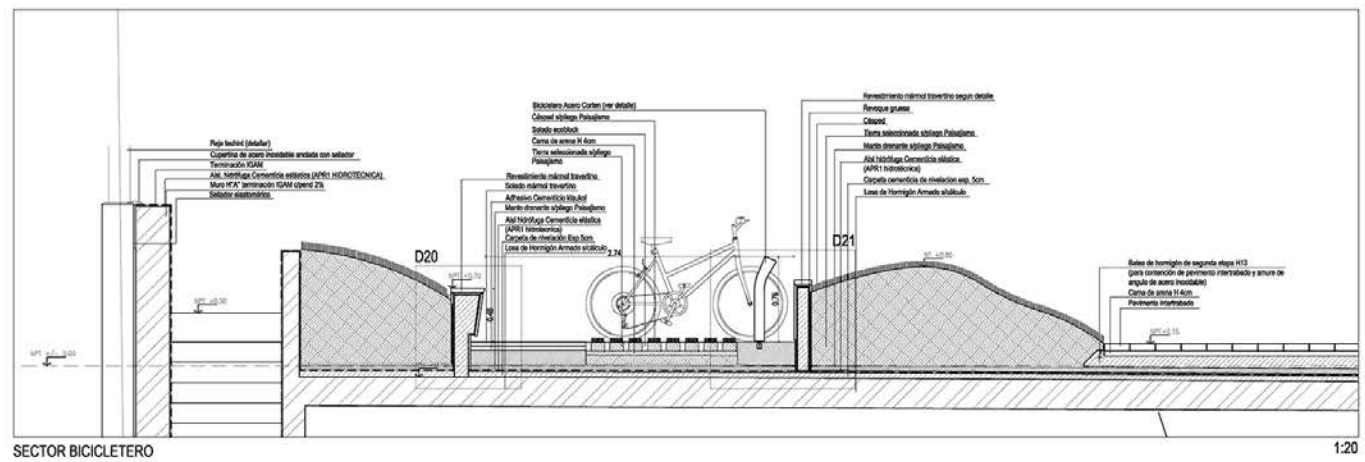

SECTOR BICICLETERO 1:20

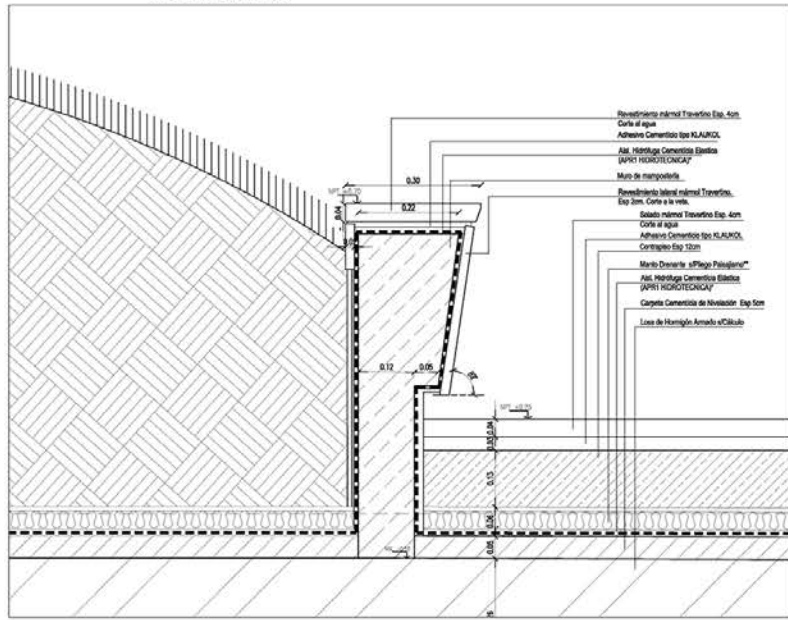

DETALLE 20 1:5

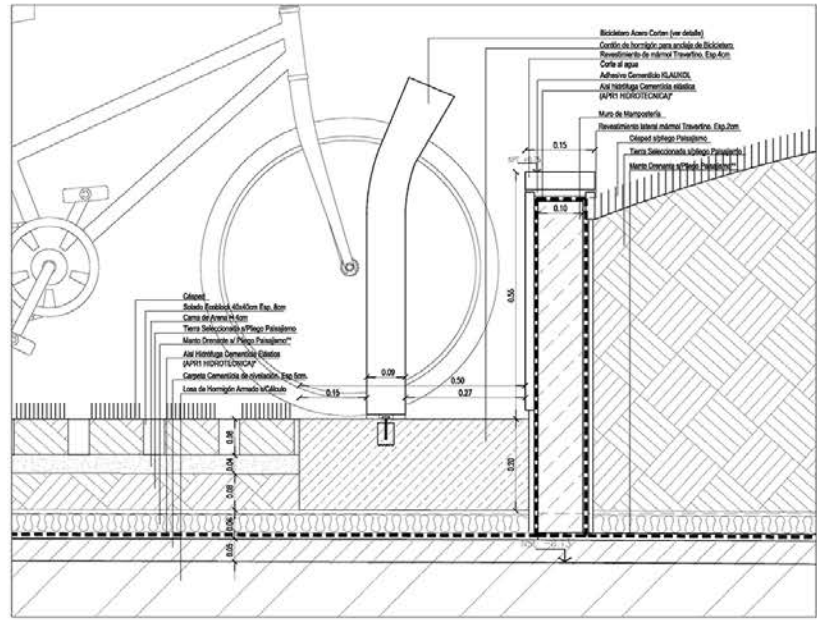

DETALLE 21 1:5

Nota:  
 VER UBICACIÓN DE DETALLES EN PLANO DE ALBAÑILERÍA  
 Todo revestimiento de mármol travertino cuya colocación sea horizontal debe ser ejecutado con piezas de corte al agua.  
 Todo revestimiento de mármol travertino cuya colocación sea vertical debe ser ejecutado con piezas de corte a la vela.  
 \*Membrana elastica tipo:  
 APR1 HIDROTECNICA ARGENTINA:  
 0,5kg de sellador + red multidireccional + membrana liquida APR1: 2,2kg/m<sup>2</sup> +hidrotach 2,5kg/m<sup>2</sup>  
 \*Manto Drenante:  
 Paquete drenante compuesto por membrana drenante tipo PLUSOREN S h=36mm de CORIPA S.A.más membrana drenante tipo MACDRAIN TD de Macaferril. Espesor aprox. 4cm

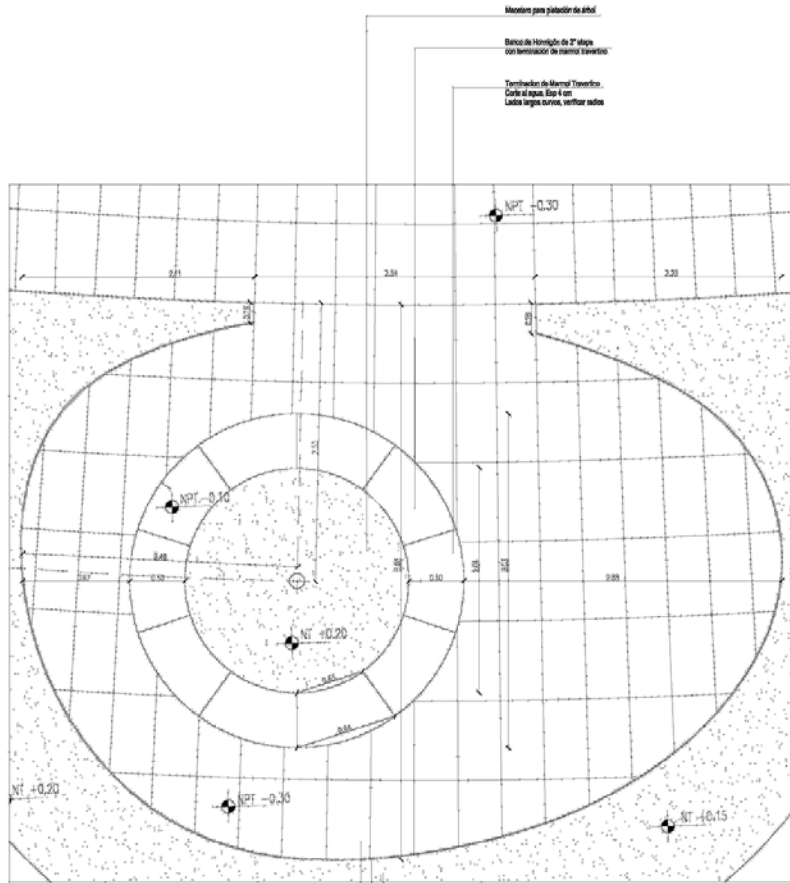

PLANTA 1:20

Carpas según pliego de Prescripciones  
 Perfil de Acero Inox. 30mm  
 Alisado y sellado  
 Banco de Mármol Travertino. Corte al agua con junta alveola med 0.70m x 0.30m Esp. 4cm

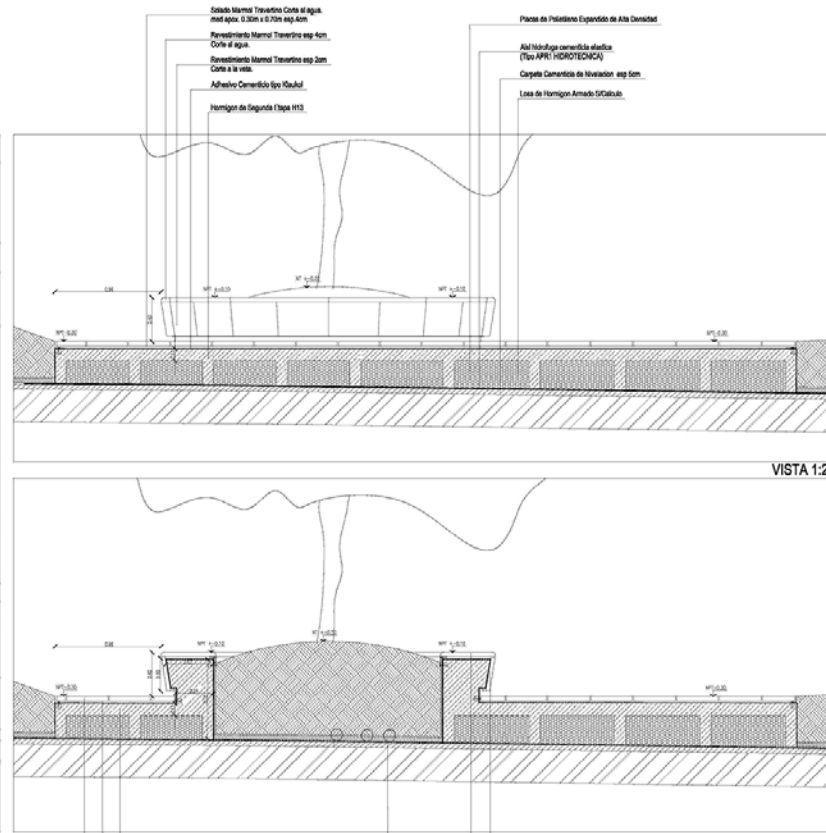

VISTA 1:20

CORTE 1:20

**Nota:**  
 VER UBICACIÓN DE DETALLES EN PLANO DE ALBAÑILERÍA  
 Todo revestimiento de mármol travertino cuya colocación sea horizontal debe ser ejecutado con piezas de corte al agua.  
 Todo revestimiento de mármol travertino cuya colocación sea vertical debe ser ejecutado con piezas de corte a la veta.  
 \*Membrana elastica tipo:  
 APR1 HIDROTECNICA ARGENTINA:  
 0.50s de sellador + red multidireccional + membrana liquida APR1: 2,2kg/m<sup>2</sup> +hidrotech 2,5kg/m<sup>2</sup>  
 \*\*Manto Drenante.  
 Paquete drenante compuesto por membrana drenante tipo PLUSDREN S (h=38mm de CORIPA S.A.más membrana drenante tipo MACDRAIN TD de Macafix. Espesor aprox. 4cm



Seccionador  
 An. Donce Rocha 2300, 1. Piso 514023 Montevideo  
 P.O. Box 8000, Buenos Aires, Argentina

**Pelli Clarke Pelli  
 Canada Corp**  
 Architects  
 1100 Pinsky's World Tower Drive  
 1100 Upper West Street  
 Halifax, Nova Scotia, Canada B3J2S3

**C3M**  
 Gerente de Proyecto y Construcción  
 Av. Donce Rocha 2300, 1. Piso 514023 Montevideo  
 P.O. Box 8000, Buenos Aires, Argentina

**Ing. Gustavo Maquinián**  
 Director de Obra  
 Av. Donce Rocha 2300, 1. Piso 514023 Montevideo  
 P.O. Box 8000, Buenos Aires, Argentina

**GSA & Asociados**  
 Arquitecto Local  
 Av. Uruguay 2102 / 1. A.  
 Buenos Aires (C/AGSA/BA), Argentina

**Alberto H. Fainstein S.A.**  
 Arquitecto  
 Alvaro Alvarez de losada 720  
 1100 Buenos Aires, Argentina

**WSP - FLACK + KURTZ**  
 Invesctaciones WFL/LEO  
 317 29. Street  
 New York, NY 10018

**ALT Limited**  
 Main Contractor  
 Suite 3003, 141. Rouseau Road  
 Marikina, Manila, Filipinas

**Studio Zigzag**  
 Arquitecto  
 Ciudad Comodoro A. Lopez B  
 4100000, Montevideo

**Leach Bates**  
 Medio de Elevación - Middle Conceptual  
 400 Broad Street, 10th Floor, New York, NY 10013  
 USA

**Estudio Gienberg**  
 Invesctaciones Gienberg S.A.  
 4000, 9 de Mayo 1200 P. 12. 11. 1000  
 1100 Buenos Aires, Argentina

**Estudio Lubiano**  
 Invesctaciones Lubiano, S.A. e Invenio  
 Calle 2008  
 1429 Buenos Aires, Argentina

**Estudio Mackinlay Vignarelli**  
 Invesctaciones Mackinlay Vignarelli S.A.  
 Avenida Pineda 4007  
 1100 Buenos Aires, Argentina

**MX Paisaje**  
 Paisajista  
 Ciudad 472  
 11480 Montevideo, Uruguay, Argentina

**Ing. Alejandro J. Molina**  
 Medio de Elevación - Asesor Local  
 Av. Uruguay 2102  
 C1335AEC Buenos Aires, Argentina

No	Fecha	Estado

This drawing, specifications, notes, designs and calculations represent the design intent and shall remain the property of the architect. No part of this drawing may be reproduced, stored in a retrieval system or transmitted in any form or by any means, electronic, mechanical, photocopying, recording, or otherwise without the written consent of the architect.  
 Los dibujos, especificaciones, notas, diseños y cálculos representan el propósito del proyecto y serán propiedad del Arquitecto, NINGUNA parte del mismo podrá ser reproducida, almacenada o transmitida en cualquier forma o por cualquier medio, electrónico, mecánico, fotocopia, grabación o de otra manera, sin el consentimiento escrito del Arquitecto.  
 © Copyright 2015 Pelli Clarke Pelli Canada Corp.

Detalle Sector Fumador	
Fecha	19-02-15
Escala	1:20
Obra	Proyecto A-1104
Número de plano	
L-016	



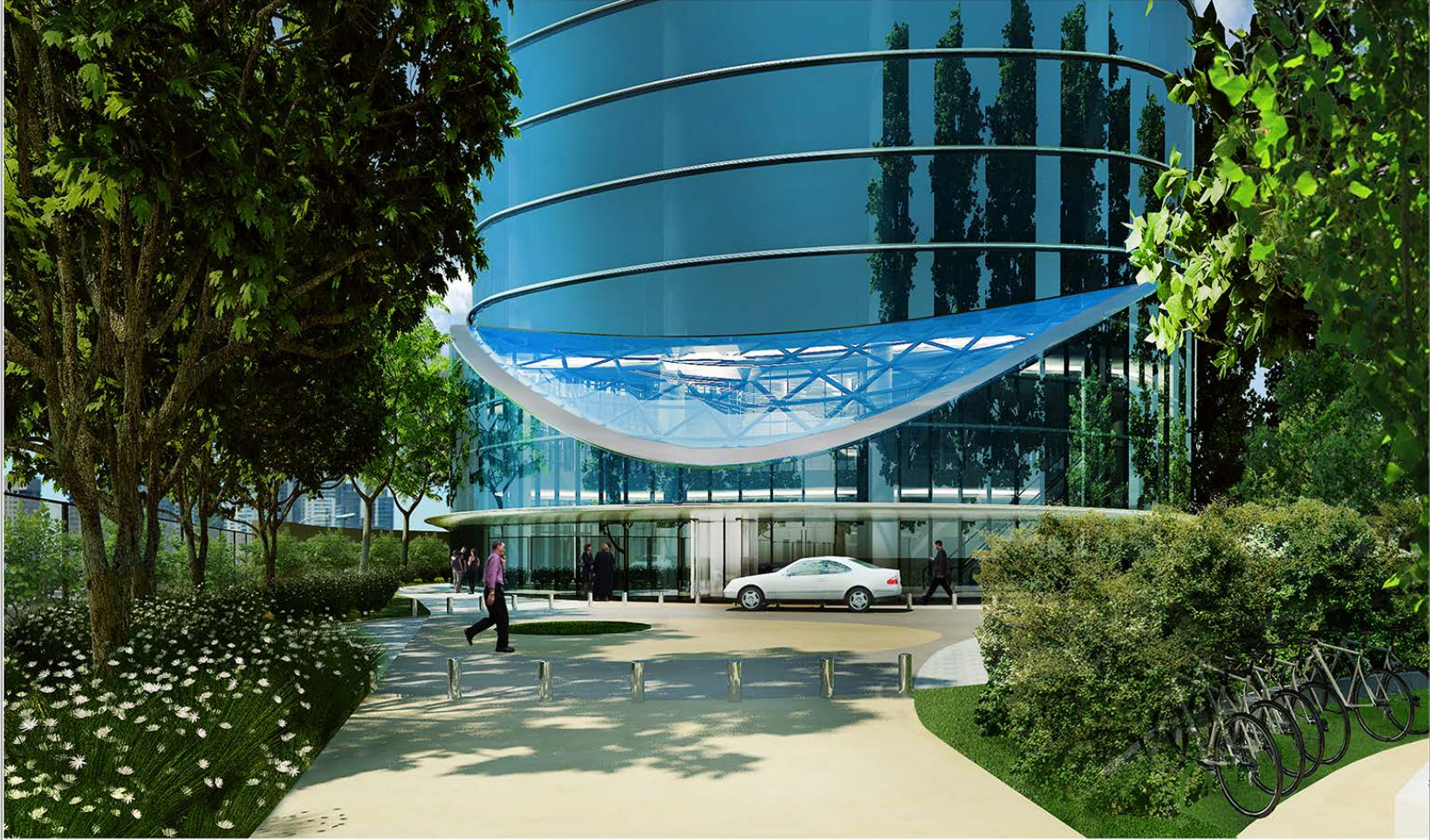

Representador  
Av. Dorado Rocha 2360, 1. Piso B1467JJA Argentina  
P.O. de Buenos Aires, Argentina

**Pelli Clarke Pelli  
Canada Corp**  
Arquitecto  
1100 Bayview Tower One  
1518 Upper Water Street  
Hullfax, Nova Scotia, Canada B3J 2S9

**G3M**  
Gerente de Proyecto y Construcción  
Av. Dorado Rocha 2360, 1. Piso B1467JJA Argentina  
P.O. de Buenos Aires, Argentina

**Ing. Gustavo Maquiarlin**  
Dirección de Obra  
Av. Dorado Rocha 2360, 1. Piso B1467JJA Argentina  
P.O. de Buenos Aires, Argentina

**GSA & Asociados**  
Arquitecto Local  
Av. Libertador 2402 / 14  
Buenos Aires C1426AAK Argentina

**Alberlo H. Feinstein S.A.**  
Ingeniería Estructural  
Alberlo Feinstein de Sauter 350  
1107 Buenos Aires, Argentina

**WSP + FLACK + KURTZ**  
Ingeniería MEP  
512 7th Avenue  
New York, NY 10018

**ALT Limited**  
Marco Corfido  
Suite 2223, 141 Tuen Mun Road  
Wanchai, Hong Kong

**Studio Zigzag**  
Arquitectos  
C/033 Sevilla, España

**Leich Bates**  
Medios de Información - Diseño Conceptual  
8081 South Locust Street, Suite 302  
Greenwood, Colorado 80122, USA

**Estudio Grinberg**  
Instalaciones Termomecánicas  
Grinberg, Pacha 1203 1/2, C1203 1/2  
1007 Buenos Aires, Argentina

**Estudio Labonia**  
Instalaciones Eléctricas, Gas e Incendio  
Labonia, S.A.  
1429, Av. Corrientes, Argentina

**Estudio Mackinlay Vignorelli**  
Instalaciones Eléctricas y C.B.  
Mackinlay Vignorelli S.A.  
1426 Buenos Aires, Argentina

**MX Paisaje**  
Paisajista  
C/0437  
1483 Marfina, Buenos Aires, Argentina

**Ing. Alejandro J. Molina**  
Medios de Información - Asesor Local  
Av. La Plata 225  
C1228AC Buenos Aires, Argentina

No. Fecha Revisado

The drawings, specifications, notes, design and data are the property of the Architect and will remain in the property of the Architect. NO part thereof shall be copied, reproduced or otherwise used in connection with any work or project other than the specific project for which they were made, in whole or in part, without the written consent of the Architect.

Estos planos, especificaciones, notas, diseños y datos son propiedad del Arquitecto y permanecerán en la propiedad del Arquitecto. NINGUNA parte de estos documentos o datos podrá ser copiada, reproducida o utilizada en conexión con cualquier trabajo o proyecto que no sea el específico para el cual fueron elaborados, en su totalidad o en parte, sin el consentimiento escrito del Arquitecto.

© Copyright 2012 Pelli Clarke Pelli  
Canada Corp.

Título:

**RENDER ACCESO PEATONAL**

Fecha 19/02/2015	Hoja
Entrega	Proyecto A-1104

Número de Plano:  
L-3003



- 2.1.3 *Elaeagnus ebbingei* -  
Elaeagnus
- 2.3.1 *Parthenocissus*  
Ampelopsis
- 1.1.4 *Gleditzia triacanthos inermis* -  
Acaasia sunburst
- 2.4.2 *Echium fastuosum*
- 2.1.2.1 *Laurocassia* -  
Laurel orezo
- 1.1.1 *Bauhinia cordata*  
Pezuña de vaca
- 2.1.5 *Abutilon megapolanicum* -  
Farolito chino
- 2.1.1 *Nandina domestica*
- 2.4.1 *Dietes vegeta*  
Dietes

- 2.4.4 *Bubbia cauliculis* -  
Bubbia

- 2.1.3 *Elaeagnis ebbingei*  
Elaeagnus
- 2.2.7 *Abella nana*
- 2.4.1 *Dietes vegeta*  
Dietes
- 1.1.6 *Populus nigra var. italica*  
Alamo
- 2.1.3 *Eugenia myrtifolia*  
Eugenia
- 2.1.8 *Wrightia frutescens* -  
Romerino
- 2.1.7 *Abella nana*
- 1.1.5 *Juniperus chinensis*  
Juniperus
- 2.1.3 *Eugenia myrtifolia*  
Eugenia
- 1.1.6 *Populus nigra var. italica*  
Alamo

- 1.1.7 *Pentstemon dubium*  
Ibera pira
- 1.1.3 *Erythrina Crista Galli*  
Ceiba
- 2.4.3 *Salvia guaranitica*
- 2.3.1 *Cynodon dactylon*
- 2.1.4 *Cyperus rastro*
- 2.1.6 *Baccharis* -  
Bechar nana
- 1.1.2 *Brachydon populneum*  
Braquiquito
- 2.2.0 *Pithecolobium nana* -  
Azarero enano

1 PLANTA FORESTACIÓN  
L11002 1/200

ESCALA  
0 10 20



**Macro**

**vizora**

**Pelli Clarke Pelli  
Canada Corp**

**GSM**  
Ing. Gustavo Maquiriain

**GSA & Asociados**  
Alberio H. Fainstein S.A.

**WSP - FLACK + KURTZ**

**AIT Limited**  
Studio Zierog  
Lerch Bates  
Estudio Grünberg  
Estudio Labonia  
Estudio Mackinlay Vignaroli  
MX Paisaje

Ing. Alejandro J. Arfina

R1 4 - 2015  
R2 6 - 2015





  
**Macro**  
 Córdoba  
 Corrientes 211  
 Buenos Aires, Argentina

  
 Decaelestar  
 Av. Dardo Rocha 2580 - Piso B 1407J Montevideo  
 Pcia. de Buenos Aires, Argentina

**Pelli Clarke Pelli  
 Canada Corp**  
 1100 Pundt's Manor Tower One  
 Aspetuoch  
 1100 Upper Merion Street  
 Halifax, Nova Scotia, Canada B3J 2Z5

**CSM**  
 Gerente de Proyecto y Construcción  
 Av. Dardo Rocha 2580 - Piso B 1407J Montevideo  
 Pcia. de Buenos Aires, Argentina

**Ing. Gustavo Maquirriain**  
 Director de Obra  
 Av. Dardo Rocha 2580 - Piso B 1407J Montevideo  
 Pcia. de Buenos Aires, Argentina

**GSA & Asociados**  
 Arquitecto Local  
 Av. Libertador 2927 - 1A  
 Buenos Aires [C1423AAK], Argentina

**Alberto H. Feinstein S.A.**  
 Arquitecto Local  
 Avenida de Mayo 320  
 1102 Buenos Aires, Argentina

**WSP - FLACK + KURTZ**  
 Arquitecto MBDO  
 312 7th Avenue  
 New York, NY 10013

**ALT Limited**  
 Arsitek Lokal  
 Suite 205, 1st Thomas Road  
 Manzhou, Hong Kong

**Studio zigzag**  
 Arquitecto  
 Duque de Soria 4, bajo B  
 41013 Sevilla, España

**Lerch Bates**  
 Oficina de Ingeniería - Diseño Conceptual  
 839 South Lincoln Street, Suite 309  
 Lincoln, Colorado 80521, USA

**Estudio Grünberg**  
 Instalaciones Termotécnicas  
 Calle 3, P. Inv. B. 1208 - 138  
 1037 Buenos Aires, Argentina

**Estudio Labonia**  
 Instalaciones Sanitarias, Gase y Hídricas  
 Calle 3484  
 1420 Buenos Aires, Argentina

**Estudio Mackinlay Vignaroli**  
 Instalaciones Eléctricas y C.B.  
 Montevideo 4627  
 1638 Buenos Aires, Argentina

**MX Falcón**  
 Polidivino  
 1840 Montevideo, Buenos Aires, Argentina  
 Calle 27

**Ing. Alejandro J. Molina**  
 Oficina de Ingeniería - Almacén Local  
 Av. La Plata 855  
 C1234AC Buenos Aires, Argentina

No.	Fecha	Revisado

This drawings, specifications, ideas, design and arrangements represent the only and final agreement in the property of the architect. NOT part of the contract and it is not to be used or used in connection with any work or project other than the specific project for which they have been prepared, or reviewed without the written consent of the Architect.

Los dibujos, especificaciones, ideas, diseños y distribuciones representan únicamente el acuerdo y compromiso del Arquitecto. Ninguna parte de esta documentación puede ser copiado, distribuido o retransmitido en conexión con cualquier trabajo o proyecto que no sea el proyecto específico para el que fueron preparados, o revisados, sin el consentimiento escrito del Arquitecto.

© Copyright 2015 Pelli Clarke Pelli  
 Canada Corp.

Título  
**RENDER ACCESO VEHICULAR**

Fecha	19/02/2015	Escala	
Entrega		Proyecto	A-1104

Numero de Plano  
 L-3001









**Pelli Clarke Pelli  
Canada Corp**  
1100 Park Avenue South  
New York, NY 10004

**GSM**  
Gerente de Proyecto y Construcción  
Av. Dorrego 2385 - P.O. Box 8140712 Montevideo  
P.O. de Buenos Aires, Argentina

**Ing. Gustavo Maquirain**  
Especialista de Obra  
Av. Dorrego 2385 - P.O. Box 8140712 Montevideo  
P.O. de Buenos Aires, Argentina

**GSA & Asociados**  
Arquitecto Local  
Av. Libertador 2927 - 1A  
Buenos Aires (C1423AAX), Argentina

**Alberto H. Feinstein S.A.**  
Buenos Aires, Argentina  
Av. Corrientes 1460, 320  
1027 Buenos Aires, Argentina

**WSP - FLACK + KURTZ**  
Consultores MW 1810  
312 7th Avenue  
New York, NY 10017

**ALT Limited**  
Arquitecto Local  
Suite 205, 1st Thomas Road  
Wanchai, Hong Kong

**Studio Zizag**  
Buenos Aires, Argentina  
Duroz Corner A, bajo 5  
4700 Sancti Spiritus

**Lerch Bates**  
Arquitecto Local  
809 South Lincoln Street, Suite 309  
Lincoln, Colorado 80521, USA

**Estudio Grinberg**  
Instalaciones Temporales  
Calle 10, Sector 13B, 1328, 103  
1037 Buenos Aires, Argentina

**Estudio Labonia**  
Instalaciones Sanitarias, Gase y Fricción  
Calle 344  
420 Buenos Aires, Argentina

**Estudio Mackinlay Vignaroli**  
Instalaciones Eléctricas y C.D.  
Independencia 407  
1638 Buenos Aires, Argentina

**MX Palacios**  
Politécnico  
Calle 87  
1840 Montevideo, Buenos Aires, Argentina

**Ing. Alejandro J. Molina**  
Buenos Aires, Argentina  
Av. La Plata 505  
C1258AC Buenos Aires, Argentina

No. Fecha Revisado

This drawing, specifications, ideas, designs and arrangements represent the only one that will appear in the project of the architect. NO part of it shall be used in connection with any work or project other than the specific project for which they have been prepared, or reviewed without the written consent of the Architect.

Los dibujos, especificaciones, ideas, diseños y disposiciones que se representados son y serán propiedad del Arquitecto. Ninguna parte de esta documentación puede ser usada, diseñada, dibujada o reproducida en conexión con cualquier trabajo o proyecto que no sea el proyecto específico para el que fueron preparados, sin el consentimiento escrito del Arquitecto.

© Copyright 2012 Pelli Clarke Pelli Canada Corp.

Título  
**RENDER ACCESO VEHICULAR**

Fecha 19/02/2015	Escala
Entrega	Proyecto A-1104
Número de Plano L-3002	



